# Participa SIPINNA con la comisión de prevención del SEPASE en plan de trabajo **[1]**

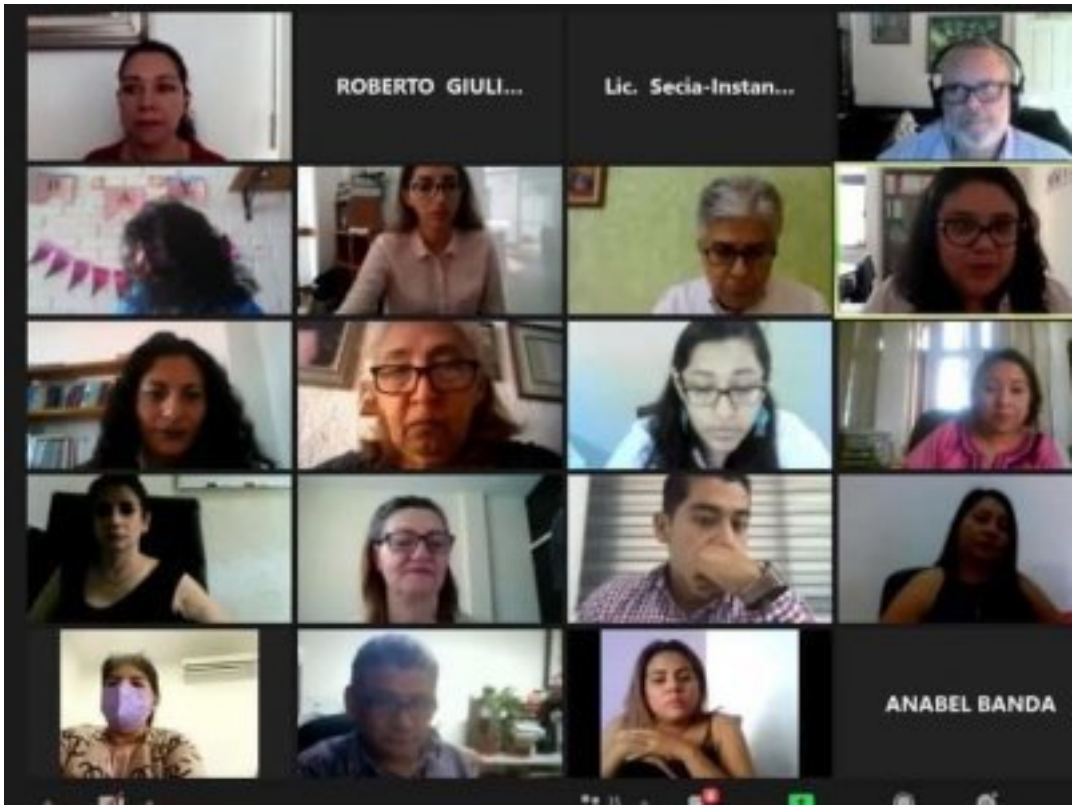


[2]

5 febrero

Atendiendo la convocatoria a la primera sesión de la Comisión de Prevención del Sistema para Prevenir, Atender, Sancionar y Erradicar la Violencia contra las Mujeres (SEPASE), el Sistema de Protección Integral de Niñas, Niños y Adolescentes (SIPINNA) Morelos se sumó a la aprobación de los acuerdos del Plan de Trabajo 2021.

Durante la sesión, y ante el semáforo rojo por la pandemia del COVID-19, las instancias participantes acordaron la utilización de los medios electrónicos y plataformas digitales para continuar sesionando, a fin de no frenar la estrategia para prevenir cualquier forma de violencia contra las mujeres, niñas y adolescentes en el estado.

Lo anterior, en apego a Ley de Acceso de las Mujeres a una Vida Libre de Violencia para el estado de Morelos, y en atención a la urgente necesidad interinstitucional de garantizar la inmediata respuesta a estos sectores, considerando la implementación de mesas de trabajo con las dependencias encargadas de diseñar el Plan de Trabajo 2021.

[3]

**Temas:** Normatividad [4]
**Perfiles:** Público en General [5]

**URL de origen:** https://gobierno.morelos.gob.mx/node/5871

**Enlaces**
[1] https://gobierno.morelos.gob.mx/noticias/participa-sipinna-con-la-comision-de-prevencion-del-sepase-en-plan-de-trabajo
[2] https://gobierno.morelos.gob.mx/sites/gobierno.morelos.gob.mx/files/boletines/unnamed_-_2021-03-02t163844.555.jpg
[3] https://gobierno.morelos.gob.mx/sites/gobierno.morelos.gob.mx/files/unnamed_-_2021-03-02t163844.555.jpg
[4] https://gobierno.morelos.gob.mx/temas/normatividad
[5] https://gobierno.morelos.gob.mx/perfiles/p%C3%BAblico-en-general